

PEQUENOS RUMINANTES - OVINOS E CAPRINOS

CARACTERIZAÇÃO DO SECTOR

Efetivo Animal

De 2013 a 2020 verifica-se uma oscilação no crescimento do efetivo de ovinos e de caprinos, sendo com tendência de aumento (cerca de 11%) no caso dos ovinos e de diminuição no efetivo caprino (cerca de 7.5%).

Quadro 1 - Efetivo de ovinos e caprinos no Continente

	2013	2014	2015	2016	2017	2018	2019	2020
Ovinos	2 066	2 025	2 035	2 242	2 218	2 201	2 260	2 294
Caprinos	386	369	359	372	391	380	361	357

Fonte: INE

Os abates de ovinos aprovados para consumo oscilaram durante o período de 2013 a 2020. Tanto em número de cabeças, como em tonelagem, diminuíram entre 2013 e 2020 cerca de 17% nos ovinos.

Relativamente ao efetivo caprino, os abates aprovados para consumo (número de cabeças e volume) diminuíram no mesmo período, cerca de 21%.

Quadro 2 - Abates de ovinos e caprinos aprovados para consumo no Continente

	2013	2014	2015	2016	2017	2018	2019	2020
Ovinos								
Cabeças	857 230	886 940	893 292	833 177	792 017	758 380	794 998	710 405
toneladas	9 939	10 213	10 467	10 007	9 522	9 435	9 993	8 865
Caprinos								
Cabeças	121 533	106 836	110 010	102 802	100 018	100 640	102 438	95 756
toneladas	775	696	748	703	724	748	750	691

Fonte: INE

Índice de Preços

No período de 2013 a 2020 ocorreu estabilidade nos índices de preços anuais dos ovinos adultos. Relativamente aos borregos, a tendência positiva mas com muita oscilação.

Nos caprinos adultos, os índices de preços oscilaram nestes cinco anos, tendo havido uma tendência global positiva. No caso dos cabritos, a tendência foi de manutenção dos índices de preços face a 2010.

Quadro 3 - Evolução dos índices de preços anuais de ovinos e caprinos, no continente - base 2010

	2013	2014	2015	2016	2017	2018	2019	2020
Borregos	95,20	101,10	109,60	110,74	112,38	129,05	131,37	127,18
Borrego 12 kg a 28 kg	100,20	104,70	111,40	112,16	108,78	121,35	123,90	118,11
Borrego >28 kg	91,60	98,50	108,30	109,59	113,34	131,64	133,85	130,35
Ovinos adultos	100,00	100,00	100,00	100,00	100,00	100,00	100,00	100,00
Cabritos	95,00	97,00	98,70	99,61	94,91	99,32	103,53	95,83
Caprinos Adultos	109,30	120,30	118,90	111,85	130,37	115,90	114,81	114,70

Fonte: INE

Rendimento

Quadro 4 - Resultados económicos por cabeça natural de ovinos/caprinos das explorações com orientação produtiva ovinos e caprinos (média 2016-2017-2018) (€)

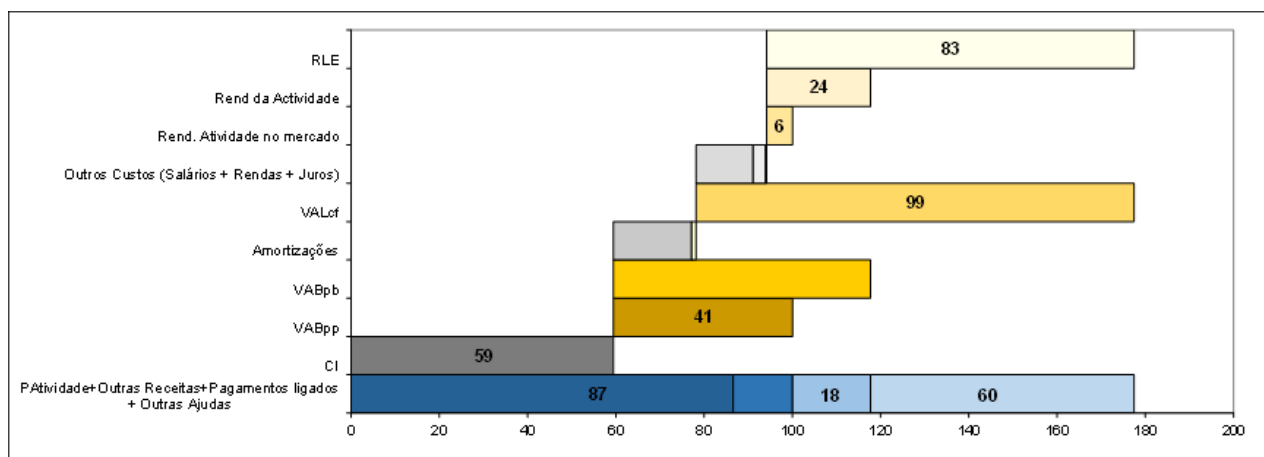

Nas diversas componentes do rendimento líquido de exploração, as explorações de ovinos e caprinos apresentam, em média, um rendimento líquido de exploração de 83 EUR/cabeça natural de ovinos/caprinos e por ano, sendo este o valor disponível para remunerar os fatores próprios que colocam na exploração, seja o capital próprio, seja a mão-de-obra familiar.

Por outro lado, o nível de rentabilidade média das atividades no mercado, num quadro de apoios totalmente desligados da produção, corresponde, em média, a 6 EUR/cabeça natural de ovinos/caprinos (7% do total do rendimento líquido).

Comércio Internacional

De realçar que Espanha continua a ser o principal país a fornecer carne de ovino e caprino.

Cerca de 38% do volume de carne de ovino e caprino comprado ao exterior foi proveniente de Espanha e cerca de 25% foi oriundo de França. Em 2020 foi comprado ao exterior cerca de 7,3 mil toneladas de carne de ovino e caprino.

Em termos de grau de autoaprovisionamento em carne de ovino e caprino, apesar do decréscimo entre 2013 e 2016, verificou-se uma evolução positiva a partir de 2017, com os valores a situarem-se nos 90% em 2020.

Quadro 5 – Carne de ovino e caprino, Balanço de autoaprovisionamento

	Unidade	2013	2014	2015	2016	2017	2018	2019	2020**
Entradas *	10 ³ tonelada	7	8	8	8	11	13	11	10
Grau de Auto-Aprovisionamento	%	80,0	76,0	79,2	75,0	76,0	80,8	92,0	90,9

* Entradas totais - incluem animais vivos e carnes (tudo convertido a peso carcaça)

** dados provisórios

Fonte: INE